MZLA aktuell. 03/20

Die Fachinformation des Medizinischen Zentrallabors Altenburg

NEUARTIGES CORONAVIRUS (Sars-CoV-2)

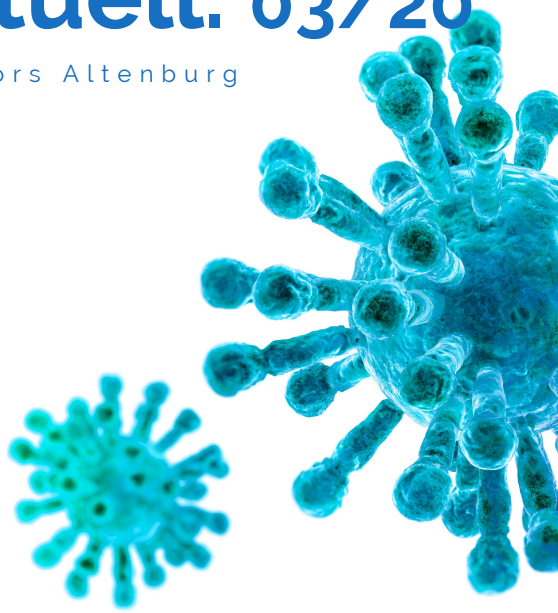

Aktuelle Informationen

Aufgrund der veränderten Ausbruchssituation möchten wir Sie auf das geänderte Anforderungsprozedere für SARS-CoV-2 hinweisen:

Stand: 02.03.2020

INDIKATIONSSTELLUNG:

Die Untersuchungsindikation sollte unter Berücksichtigung der Kriterien des RKI **nach ärztlichem Ermessen** gestellt werden.
(KBV-Bewertungsausschuss mit Wirkung zum 28.02.2020)

PROBENMATERIAL:

Naso-/ Oropharynx-Abstrich:

1 x

oder

oder

in

Schutzhülle

in

Beutel

+

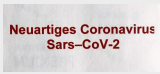

Etikett

ANFORDERUNG:

Überweisungsschein „Labor - allgemein" unter „weitere Untersuchungen":

„Neues Coronavirus" oder „SARS-CoV-2" oder „Covid-19" schreiben

MZLA - Onlineauftrag:

„Corona" suchen und „Coronavirus SARS-CoV-2" auswählen

ABRECHNUNG:

Kassenleistung:

EBM 32816: 59,00 € mit Ausnahmekennziffer 32006 extrabudgetär;
Fälle sind mit der EBM-Ziffer 88240 zu kennzeichnen

Privatleistung (Bestimmung zum Ausschluss einer Infektion ohne Verdachtsfall, z. B. für den Arbeitgeber):

GOÄ x 1,15 (155,46 €)

MZLA Versorgungszentrum GmbH

Am Waldessaum 8
04600 Altenburg

Telefon: 03447-5688 10
Telefax: 03447-5688 20

E-Mail: labor@mzla.de
Web: www.mzla.de